Grafito Innovations

भारत का पहला डेस्कटॉप वेजिटेबल ग्राफ्टिंग रोबोट

सटीक ग्राफ्टिंग के साथ पाएँ स्वस्थ और अधिक उपज देने वाले पौधे

+91 90740 56134
hello@grafito.in

अपना ग्राफ्टिंग रोबोट आज ही प्राप्त करें!

ग्राफ्टिंग क्या है?

ग्राफ्टिंग एक बागवानी तकनीक है जिसमें दो अलग–अलग पौधों के हिस्सों को जोड़कर एक पौधे की तरह उगाया जाता है।
नीचे वाला हिस्सा रूटस्टॉक कहलाता है, जो पौधे की जड़ें और सहारा देता है। ऊपर वाला हिस्सा साइऑन कहलाता है, जो तना, पत्तियाँ, फूल या फल बनाता है।
ग्राफ्टिंग ठीक तरह से सफल होने के लिए, रूटस्टॉक और साइऑन दोनों के कैम्बियम (अंदर की मुलायम परत) का सही तरीके से मिलना बहुत ज़रूरी है। तभी वे आपस में जुड़कर एक मजबूत पौधा बनाते हैं।

उपयोग किए जाने वाले ग्राफ्ट के प्रकार

स्प्लाइस ग्राफ्टिंग एक आसान और आम तरीका है रूटस्टॉक और स्कियन को समान मोटाई वाले **30–45° कोण पर काटें|** ताकि उनकी केंबियम परतें अच्छी तरह मिल जाएँ और आसानी से जुड़ जाएँ। दोनों तनों की मोटाई लगभग एक जैसी होनी चाहिए। जोड़ को मजबूत रखने के लिए ग्राफ्टिंग क्लिप लगाई जाती है, जिससे सही तरीके से जुड़ाव हो सके।
यह तरीका **टमाटर, बैंगन, मिर्च, शिमला मिर्च, भिंडी, खरबूजा, तरबूज, खीरा और अन्य लौकी वर्ग की फसलों में बहुत इस्तेमाल होता है।** इससे पौधे मज़बूत बनते हैं क्योंकि रूटस्टॉक की बीमारी और तनाव सहन करने की क्षमता, साइऑन की उपज और फल की गुणवत्ता के साथ मिल जाती है।
यह विधि तेज़ है, नर्सरी में आसानी से की जा सकती है, और **25–30°C** तापमान पर बहुत अच्छे सफल परिणाम देती है।

ग्राफ्टिंग के फायदे

कीट और बैक्टीरियल विल्ट से सुरक्षा

30–40% अधिक उपज

बाढ़ और लवणता (नमक) सहनशीलता

कीटनाशकों का कम उपयोग

ग्राफ्टिंग को ऑटोमेट क्यों करें और हम क्या करते हैं?

ग्राफ्टिंग नर्सरी और किसानों के लिए बड़े व्यवसायिक अवसर प्रदान करती है, लेकिन श्रमिकों की कमी, गुणवत्ता में अस्थिरता, अधिक उत्पादन मांग को पूरा करने में कठिनाई, और काम की दोहराव प्रकृति जैसी चुनौतियाँ इसकी पूरी क्षमता को रोकती हैं।
इन्हीं समस्याओं को हल करने के लिए, ग्राफिटो ने पूर्ण और अर्ध-स्वचालित ग्राफ्टिंग मशीनें विकसित की हैं।

मशीन की मुख्य विशेषताएँ

01 बिल्कुल सही और आसान चलने के लिए इलेक्ट्रिक संचालित प्रणाली।

02 स्प्लाइस ग्राफ्टिंग के लिए विशेष रूप से उपयुक्त

03 मशीन-विजन जोड़ने के लिए तैयार

04 संचालन सेटिंग्स को प्रोग्राम करने की क्षमता

05 कटाई का कोण और ऊँचाई समायोज्य

06 एक ही ऑपरेटर से चलाने योग्य

08 रीयल-टाइम मॉनिटरिंग और लॉगिंग

07 ज्यादातर व्यावसायिक ग्राफ्टिंग क्लिप के साथ संगत

09 विशेष ग्राफ्टिंग टूल के लिए बदलने योग्य मॉड्यूल

10 सतत सटीकता

तकनीकी विनिर्देश

विद्युत खपत 100W से कम

कंट्रोल इंटरफ़ेस: टचस्क्रीन + IoT

ग्राफ्टिंग गति: प्रति घंटा 500 से अधिक ग्राफ्ट

पावर सप्लाई: 220V AC

आकार: 80 × 80 × 80 cm

डेमो के लिए स्कैन करें

हमारी ग्राफ्टिंग मशीन कैसे काम करती है?

हमारी ग्राफ्टिंग मशीन अलग-अलग नर्सरी जरूरतों के लिए दो लचीले मोड प्रदान करती है।
अर्ध-स्वचालित मोड:
ऑपरेटर केवल रूटस्टॉक, सायन और क्लिप्स डालता है, जबकि मशीन सभी सटीक कार्य – कटिंग, संरेखण और जोड़ने – अपने आप करती है। इससे हर ग्राफ्ट एकसमान और भरोसेमंद बनता है।
पूर्ण-स्वचालित मोड:
बड़े ऑपरेशन के लिए, यह मोड पूरी तरह से रोबोटिक वर्कफ़्लो प्रदान करता है। मशीन ट्रे से पौधों और क्लिप्स को स्वचालित रूप से उठाती है, बिना किसी मैन्युअल प्रयास के, जो उच्च मात्रा और सतत उत्पादन के लिए आदर्श है।

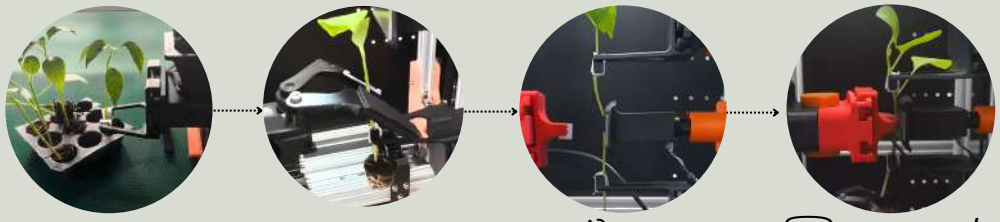

चुनना | काटना | संरेखण | क्लिप लगाना / जोड़ना

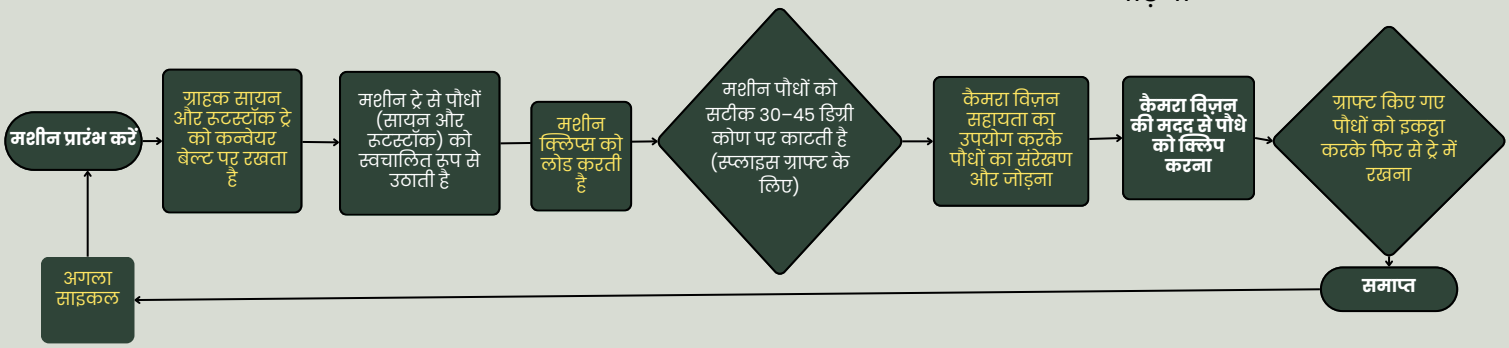

मूल्य निर्धारण

सेवा के रूप में ग्राफ्टिंग
₹25,000/महीना
+
एक बार की सेटअप फीस

अर्ध-स्वचालित प्रणाली
Rs **5,00,000**
- मैन्युअल लोडिंग
- स्वचालित कटिंग, संरेखण और क्लिपिंग

पूर्ण-स्वचालित प्रणाली
Rs **6,50,000**
- स्वचालित पौधा लोडिंग
- स्वचालित क्लिप लोडिंग

ग्राफ्टेड और बिना ग्राफ्ट के पौधों की लागत तुलना (मैनुअल ग्राफ्टिंग के जरिए) - केस स्टडी

बैंगन को *Solanum torvum*(टरकी बेरी / जंगली बैंगन) रूटस्टॉक पर ग्राफ्ट करने से पौधे की मजबूती, मिट्टी से होने वाली बीमारियों के प्रति प्रतिरोध, और कुल उपज में काफी सुधार होता है।

Parameter	Non-Grafted Crop	Grafted Crop (S. torvum)
Land Preparation	₹15,000	₹15,000
Nursery Cost	₹6,970 (5×2 ft)	₹29,040 (5×3 ft, grafted)
Labour Cost	90,000	1,20,000
Other Costs	₹1,13,000	₹1,43,000
Total Expense (Land Preparation,	₹2,24,970	₹3,07,040
Expected Yield	40 MT @ ₹10/kg = ₹4,00,000	80 MT @ ₹10/kg = ₹8,00,000
Total Income	₹4,00,000	₹8,00,000
Total Savings	₹1,75,030	₹3,92,960

लाभ-लागत अनुपात: 1:2

₹1 'के निवेश पर उन्हें ₹2 का फायदा हुआ। ग्राफ्टेड बैंगन ने 20–25% ज्यादा उपज दी और निवेश पर 2–2.2 गुना अधिक रिटर्न दिया। इससे पता चलता है कि ग्राफ्टिंग फायदे वाला, बड़े पैमाने पर इस्तेमाल करने योग्य और लंबी अवधि में किसानों के लिए लाभकारी है।

ग्राफ्टिंग की अर्थव्यवस्था

ICRISAT ने रायालसीमा (AP) में मिट्टी से होने वाली बीमारियों, नमक की समस्या और गर्मी के कारण उपज घटने को कम करने के लिए एक ग्राफ्टेड सब्ज़ी कार्यक्रम शुरू किया। इसका लक्ष्य तीन साल में 400 हेक्टेयर क्षेत्र में ग्राफ्टेड पौधों को बढ़ावा देना था। बागवानी विभाग और Heirloom Plants Pvt. Ltd. के सहयोग से, कई जिलों के किसानों को ग्राफ्टेड पौधे और प्रशिक्षण दिया गया। यह प्रशिक्षण गाँव के "लर्निंग साइट्स" के माध्यम से, Center of Excellence (CoE) के पास आयोजित किया गया।
किसानों ने जल्दी ही इसके फायदे देखे—कीट और रोगों की संख्या कम हुई और सामान्य पौधों की तुलना में उपज 20–150% बढ़ी।

Crop	Non-Grafted Seedlings Produced	Area Covered (acres)
Tomato	9,18,734	122.5
Brinjal	2,48,500	33.13
Bitter gourd	46,774	12.64
Bottle gourd	3,057	0.83
Cabbage	6,319	0.53
Capsicum	34,822	1.39
Chilli	5,73,732	47.81
Drumstick	1,643	0.53
Ridge gourd	3,315	0.9
Snake gourd	550	–
Watermelon	21,160	–
Snake gourd	3,961	1.07

Crop	Grafted Seedlings	Area Covered (acres)
Tomato	1,56,859	20.91
Brinjal	1,09,821	14.64
Bitter gourd	52,656	14.23
Bottle gourd	32,424	8.76
Cabbage	–	–
Capsicum	–	–
Chilli	15,893	1.32
Drumstick	20,264	20.26
Ridge gourd	–	2.71
Snake gourd	–	2.14
Watermelon	–	0.15
Snake gourd	–	5.72

एक निश्चित क्षेत्र में उत्पादित पौधों की तुलना (ग्राफ्टेड और गैर-ग्राफ्टेड दोनों)(स्रोत: ICRISAT वार्षिक रिपोर्ट – ग्राफ्टेड सब्ज़ियाँ)

2019–20 में, ग्राफ्टेड पौधे 9 जिलों के 14 ब्लॉकों में किसानों को दिए गए। दूसरे साल, 3.86 लाख ग्राफ्टेड और 19 लाख सामान्य पौधे तैयार किए गए, जिससे कई किसानों को बड़े क्षेत्र में फायदा हुआ।

ग्राफ्टेड और गैर-ग्राफ्टेड पौधों की लागत का विवरण – कुप्पम क्षेत्र (AP) की केस स्टडी

क्षेत्र: 0.3 एकड़

पौधे: 2,000

उपज: 13.6 टन

वित्तीय विश्लेषण: निवेश बनाम लाभ

निवेश (लागत)

ग्राफ्टेड पौधे: **₹14,000**
अग्राफ्टेड पौधे: **₹3,000**

शुद्ध अतिरिक्त लागत: ₹11,000

2,000 पौधों के लिए

शुद्ध लाभ उत्पन्न करना

उपज बढ़ोतरी से आय: **₹76,000**
शुद्ध अतिरिक्त लागत: **₹11,000**

शुद्ध लाभ: ₹65,000

0.3 एकड़ के लिए

निचोड़: ग्राफ्टिंग में हर ₹1 के निवेश पर किसान लगभग ₹6 कमाते हैं।

ग्राफ्टेड और अग्राफ्टेड पौधों की उपज तुलना – पंजाब की एक नर्सरी का केस स्टडी

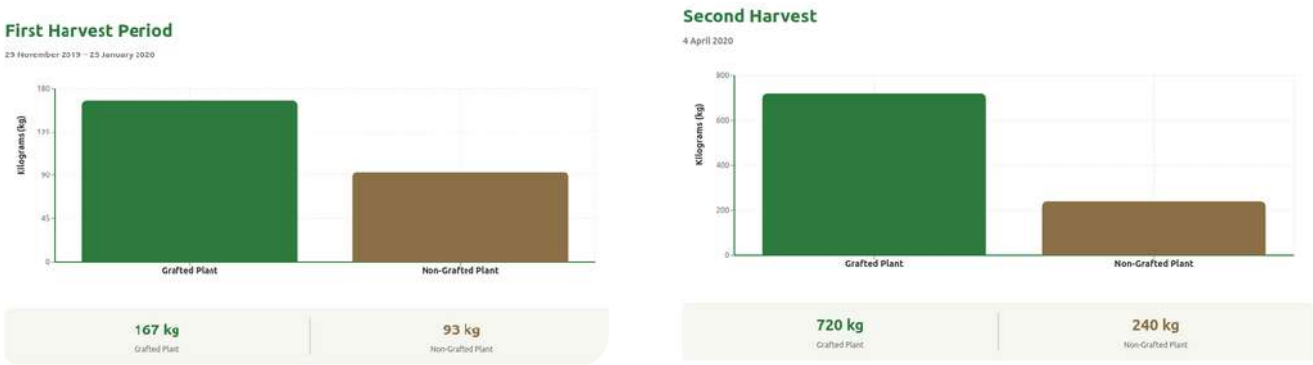

कुल फसल

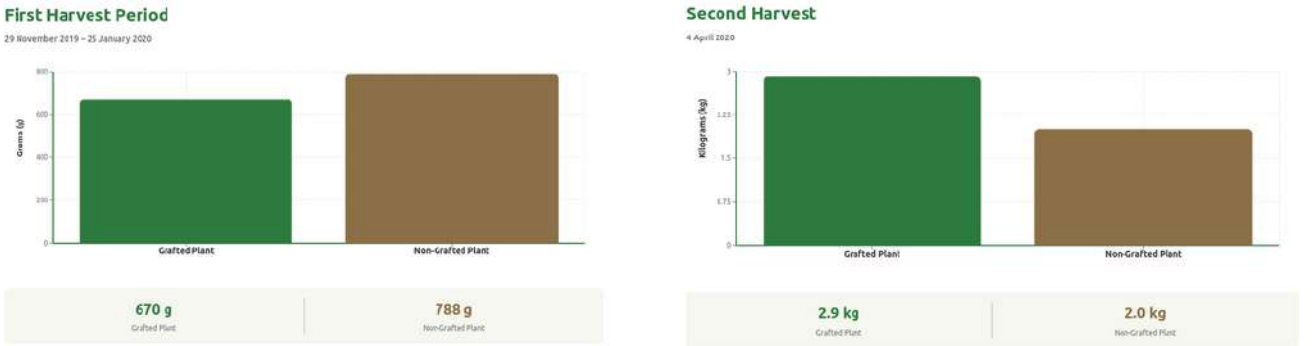

प्रति पौधा औसत

ग्राफ्टेड पौधों ने समान कटाई चरण में सामान्य पौधों की तुलना में 40–60% अधिक उपज दी।

मैन्युअल ग्राफ्टिंग बनाम रोबोटिक ग्राफ्टिंग की अर्थव्यवस्था

मैन्युअल ग्राफ्टिंग

श्रम उत्पादकता

प्रति कर्मचारी प्रतिदिन ग्राफ्ट: 500
कर्मचारियों की संख्या: 5
प्रतिदिन कुल ग्राफ्ट: 5 × 500 = 2,500 ग्राफ्ट/दिन

कुल उत्पादन क्षमता

दैनिक उत्पादन: 2,500 ग्राफ्ट
वार्षिक उत्पादन: 2,500 × 20 × 12 = 6,00,000 ग्राफ्टेड पौधे प्रति वर्ष

श्रम लागत

प्रति कर्मचारी प्रतिदिन वेतन: ₹800
5 कर्मचारियों का प्रतिदिन वेतन: 5 × 800 = ₹4,000/दिन
मासिक श्रम लागत (20 कार्य दिवस):
4,000 × 20 = ₹80,000/महीना
वार्षिक श्रम लागत:
80,000 × 12 = ₹9,60,000/वर्ष

प्रति पौधा लाभ

- प्रति पौधा उत्पादन लागत: ₹10
- प्रति पौधा बिक्री मूल्य: ₹12
- प्रति पौधा लाभ: 12 – 10 = ₹2
- वार्षिक कुल पौधे: 6,00,000
- कुल लाभ: 6,00,000 × ₹2 = ₹12,00,000

शुद्ध लाभ (सभी लागतों के बाद)

शुद्ध लाभ = कुल लाभ – श्रम लागत – अतिरिक्त लागत

मान लें अतिरिक्त लागत = ₹1,00,000

गणना

कुल लाभ = ₹12 लाख
श्रम लागत = ₹9.6 लाख
अतिरिक्त लागत = ₹1 लाख
शुद्ध लाभ = ₹12 लाख – ₹9.6 लाख – ₹1 लाख

शुद्ध लाभ = ₹1.4 लाख प्रति वर्ष

रोबोटिक ग्राफ्टिंग

निवेश लागत

रोबोट की एक बार की लागत: ₹5,00,000

मशीन उत्पादकता

प्रति रोबोट प्रतिदिन ग्राफ्ट: 4,000
प्रतिमाह कुल ग्राफ्ट (20 कार्य दिवस): 4,000 × 20 = 80,000 ग्राफ्ट/महीना
वार्षिक कुल ग्राफ्ट: 4,000 × 20 × 12 = 9,60,000 ग्राफ्टेड पौधे/वर्ष

श्रम लागत

कर्मचारी आवश्यक: 1
प्रति कर्मचारी प्रतिदिन वेतन: ₹800
मासिक श्रम लागत:
800 × 20 = ₹16,000/महीना
वार्षिक श्रम लागत:
800 × 20 × 12 = ₹1,92,000
(गणना के लिए ₹2,00,000 के रूप में गोल किया गया)

प्रति पौधा लाभ

- प्रति ग्राफ्टेड पौधा लाभ: ₹2
- वार्षिक कुल पौधे: 9,60,000
- वार्षिक कुल लाभ: 9,60,000 × ₹2 = ₹19,20,000

शुद्ध लाभ (सभी लागतों के बाद)

शुद्ध लाभ = कुल लाभ – रोबोट लागत – श्रम लागत – अतिरिक्त लागत
मान लें अतिरिक्त लागत = ₹1,00,000

गणना

कुल लाभ = ₹19.2 लाख
रोबोट लागत = ₹5 लाख
श्रम लागत = ₹2 लाख
अतिरिक्त लागत = ₹1 लाख
शुद्ध लाभ = ₹19.2 लाख – ₹5 लाख – ₹2 लाख – ₹1 लाख

शुद्ध लाभ = ₹11.2 लाख प्रति वर्ष

ग्राफिटो की ग्राफ्टिंग मशीन का शोध में उपयोग

- मॉड्यूलर और प्रोग्रामेबल प्लेटफ़ॉर्म
- अलग-अलग फसलों और शोध के लिए आसानी से बदलने वाले हिस्से।4
- सही परिणाम के लिए कटाई का कोण, दबाव और ऊँचाई बदल सकते हैं।
- भरोसेमंद और दोहराने योग्य प्रयोगों के लिए सेटिंग्स तय की जा सकती हैं।

ग्राफिटो इनोवेशन्स की ग्राफ्टिंग मशीन वर्तमान में सब्ज़ी अनुसंधान और अध्ययन में बड़ा प्रभाव डाल रही है। यह विभिन्न फसलों को संभालने के लिए एक सटीक और लचीला प्लेटफ़ॉर्म प्रदान करती है। यह स्मार्ट सिस्टम शोधकर्ताओं, नर्सरी और बीज कंपनियों के लिए उपयोगी टूल के रूप में काम कर सकता है, जो फसल प्रजनन, गुणवत्ता और ऑटोमेशन को बेहतर बनाना चाहते हैं।

फसल अनुसंधान के अवसर – वर्तमान और निकट भविष्य में

सब्ज़ियाँ:

टमाटर, बैंगन, मिर्च, खीरा, लौकी, भिंडी आदि, जिनमें रूटस्टॉक संगतता, रोग प्रतिरोध और तनाव सहनशीलता पर ध्यान केंद्रित किया जा रहा है।

सजावटी पौधे और फूल:

गुलाब, बोन्साई, बोगनवेलिया, एडेनियम और अन्य, जिनमें अनोखे फूलों के रंग और मल्टी-साइऑन पेड़ के विकास को खोजा जा रहा है।

फल:

सिट्रस, अनार, लीची, ड्रैगन फ्रूट, अमरूद आदि, जिनमें बागान मानकीकरण और विदेशी फलों की संवर्धन में उपयोग किया जा रहा है।

भविष्य में मोनोकोट्स पर प्रयोग:

चावल, अन्य अनाज, घास और अन्य फसलों पर विशेष रूप से डिजाइन किए गए उपकरणों का उपयोग करके ग्राफ्टिंग के प्रयोग।

हाइड्रोपोनिक्स और नियंत्रित वातावरण कृषि

वर्टिकल फार्मिंग सिस्टम में रोग-प्रतिरोधी और लवण-सहनशील रूटस्टॉक विकसित किए जाते हैं। ग्राफ्ट किए हुए पौधे मजबूत और बेहतर जड़ प्रणाली बनाते हैं, जो हाइड्रोपोनिक्स में और भी अच्छा प्रदर्शन करती है।

अन्य उत्पाद और सेवाएँ

हैंड ग्राफ्टिंग टूल: स्प्लाइस ग्राफ्टिंग अब आसान

हमारा हैंड ग्राफ्टिंग टूल साफ़ और सटीक कट देता है, वह भी कम मेहनत में, जिससे नर्सरी, किसानों और बागवानी पेशेवरों के लिए ग्राफ्टिंग करना आसान और भरोसेमंद हो जाता है।

सटीकता और आराम को ध्यान में रखकर डिजाइन किया गया यह टूल उपयोगकर्ताओं को ग्राफ्टिंग सहजता से करने में मदद करता है, साथ ही मजबूत और स्वस्थ ग्राफ्ट यूनियन बनाता है और सफलता की दर लगातार उच्च बनाए रखता है।

- सटीक 30°–45° कोणीय कट
- साधारण रेज़र ब्लेड का उपयोग करता है
- सुविधाजनक और आरामदायक डिज़ाइन

ग्राफट्रैक (GrafTrack)

सभी ग्राफ्टिंग डेटा को एक ही जगह रिकॉर्ड और प्रबंधित करने के लिए बनाया गया एप्लिकेशन।

- प्रि-ग्राफ्ट और पोस्ट-ग्राफ्ट विवरण को तापमान, आर्द्रता और अन्य सूक्ष्म-जलवायु परिस्थितियों के साथ स्टोर करता है।
- पूरी तरह अनुकूलन योग्य, ताकि इसे किसी भी नर्सरी या रिसर्च वर्कफ़्लो के अनुसार ढाला जा सके।
- सरल इंटरफ़ेस, जिससे डेटा को कभी भी रिकॉर्ड करना, ट्रैक करना और समीक्षा करना आसान हो जाता है।
- यह पूरी ग्राफ्टिंग डॉक्यूमेंटेशन को अधिक व्यवस्थित, भरोसेमंद और कुशल बनाता है।

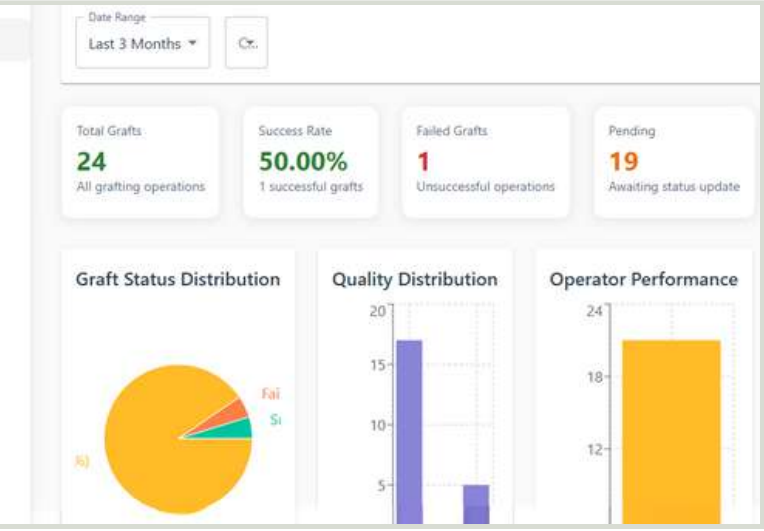

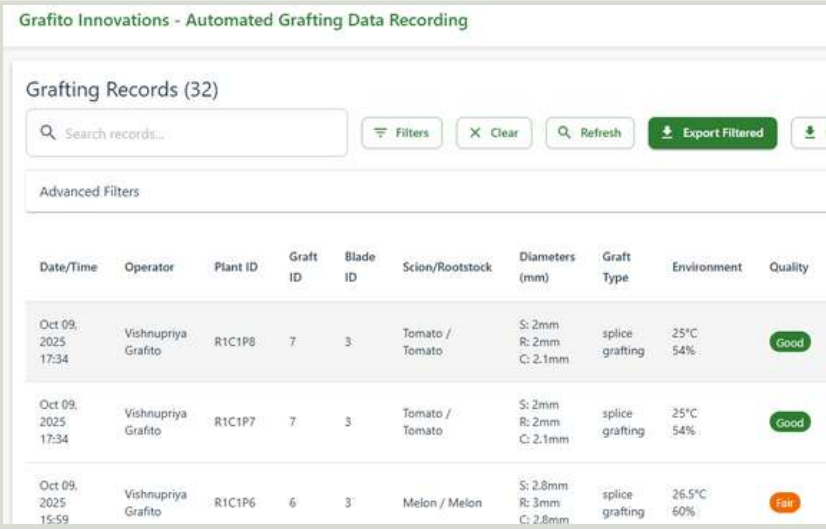

ग्राफिटो का चैटबोट (Grafito's Chat Bot)

ग्राफिटो का AI-पावर्ड चैटबॉट हर पौधे की ग्राफ्टिंग स्टेज में सटीक और शोध-आधारित सुझाव देने के लिए बनाया गया है।

उपयोगकर्ताओं को सही पर्यावरणीय परिस्थितियाँ पहचानने, प्रत्येक राज्य के लिए उपयुक्त रूटस्टॉक–सायन संयोजन चुनने, और विशेष रोगों या तनाव कारकों के प्रति प्रतिरोधक किस्में चुनने में मदद करता है।

यह चैटबॉट वास्तविक, सत्यापित स्रोतों और व्यापक शोध रिपोर्टों के आधार पर बनाया गया है, इसलिए उपयोगकर्ताओं को सटीक और भरोसेमंद उत्तर मिलते हैं, जबकि अन्य चैटबॉट अक्सर गलत या अधूरी जानकारी देते हैं।

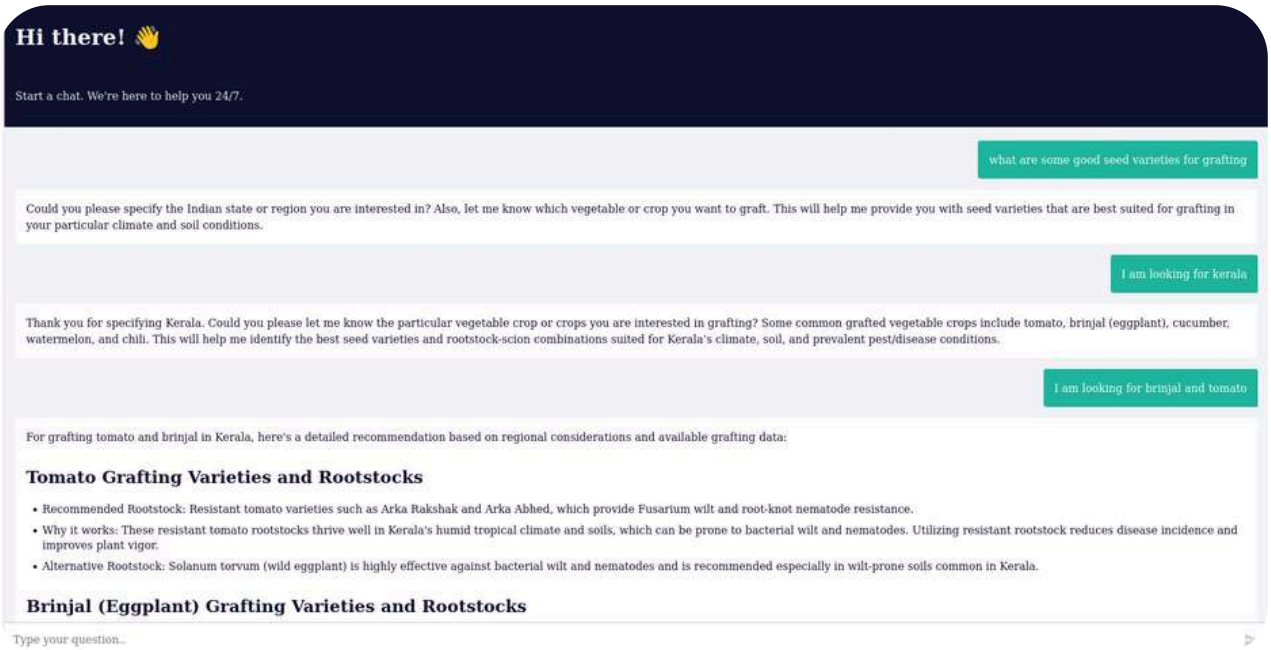

व्यवसाय और नवाचार के अवसर

- नर्सरी और हाइड्रोपोनिक फार्मों में ऑन-फार्म रिसर्च सेटअप को सक्षम बनाता है, जिससे पौधों का उत्पादन और प्रयोग बढ़ता है।
- बीज कंपनियों, नर्सरी और विश्वविद्यालयों के साथ संयुक्त प्रजनन कार्यक्रम और बहु-स्थान परीक्षण के लिए सहयोग के अवसर खोलता है। इसके अलावा, हम अपनी मशीन प्रयोगों और ट्रायल के लिए किराए पर भी उपलब्ध कराते हैं।
- विशेष क्लिप्स, AI-आधारित सिस्टम और अन्य तकनीकों जैसे नए ग्राफ्टिंग उपकरणों के विकास को बढ़ावा देता है, ताकि ग्राफ्टिंग की दक्षता बढ़ाई जा सके।

अक्सर पूछे जाने वाले प्रश्न (FAQs)

मशीन को अन्य ग्राफ्टिंग तरीकों और पौधों (जैसे फल, फूल और औषधीय पौधे) के लिए कैसे अनुकूल बनाएं?

इसके लिए हमारी टीम से संपर्क करें, जो कस्टमाइजेशन और आवश्यक बदलाव कर सकती है।

क्या ग्राफ्टिंग पौधों की पोषण गुणवत्ता को प्रभावित करती है?

ग्राफ्टिंग से पोषण गुणवत्ता कम नहीं होती; कई मामलों में यह इसे बढ़ा भी सकती है। मजबूत रूटस्टॉक पौधे को बेहतर पानी और पोषक तत्व अवशोषित करने में मदद करता है, जिससे पौधा स्वस्थ रहता है। इसका परिणाम होता है बेहतर गुणवत्ता, मजबूती और स्थिरता वाले फल और सब्ज़ियाँ। रोग और तनाव प्रतिरोध बढ़ने से कुल पोषण मूल्य भी बेहतर बना रहता है।

मशीन प्रति दिन कितनी बिजली और लागत खर्च करती है?

मशीन द्वारा उपयोग की गई बिजली की लागत प्रति दिन 10 रुपये से कम आती है।

इस मशीन का उपयोग करने वाले खरीदार के लिए निवेश पर लाभ (ROI) कितना होगा?

ROI मैनुअल ग्राफ्टिंग तकनीक की तुलना में 4 गुना अधिक होगा।

ग्राफ्टिंग मशीन की अनुमानित आयु कितनी है?

चूंकि सभी स्पेयर पार्ट्स आसानी से उपलब्ध हैं और मशीन की सर्विस जरूरत पड़ने पर की जा सकती है, सही रख-रखाव से इसकी आयु काफी बढ़ाई जा सकती है।

ग्राफ्टेड पौधे और हाइब्रिड बीज में क्या अंतर है?

ग्राफ्टेड पौधे: दो पौधों (रूटस्टॉक + सायन) को जोड़कर बनाए जाते हैं ताकि वे एक साथ बढ़ें। इसका मुख्य उद्देश्य रोग प्रतिरोध, तनाव सहनशीलता और मजबूत वृद्धि है।
हाइब्रिड बीज: दो माता-पिता पौधों को क्रॉस करके नए बीज बनाए जाते हैं, जिसमें दोनों के गुण शामिल होते हैं। इसका मुख्य उद्देश्य उच्च उपज और एकसमानता है।

अपने क्षेत्र में किस रूटस्टॉक किस्म को उगाना चाहिए, यह कैसे जानें?

रूटस्टॉक की वह किस्म चुनें जो आपके क्षेत्र की मिट्टी की समस्याओं और जलवायु के अनुकूल हो।
स्थानीय किसान और नर्सरी इस किस्म की सफलता प्रमाणित करते हैं।
इसके अलावा, इसे कृषि भवन या अपने नजदीकी KVK के विशेषज्ञ भी सुझाते हैं।

क्या आप भारत के बाहर शिपिंग करते हैं?

उत्तरराष्ट्रीय शिपमेंट Q4 2026 में शुरू होंगे।

ग्राफिटो कहाँ आधारित है?

ग्राफिटो एक एग्रीटेक प्रोडक्ट-बेस्ड डीपटेक स्टार्टअप है, जो कोच्चि, केरल में स्थित है और कृषि ऑटोमेशन समाधानों पर काम कर रहा है।

ऑटोमेटेड ग्राफ्टिंग मशीन खरीदने की प्रक्रिया क्या है?

आप अपनी रुचि www.grafito.in, WhatsApp 9074056134, या ईमेल hello@grafito.in के माध्यम से दर्ज कर सकते हैं।
इसके बाद, आपकी जरूरत समझने के लिए डेमो सेशन या साइट विज़िट शेड्यूल किया जाएगा।
मशीन को आपकी आवश्यकताओं के अनुसार कॉन्फ़िगर और इंस्टॉल किया जाएगा।

Grafito
Innovations

अपने नर्सरी संचालन को उन्नत ऑटोमेशन से बदलें – आज ही अपनी ग्राफ्टिंग मशीन प्री-ऑर्डर करें!

हमारे सोशल मीडिया हैंडल्स से जुड़े रहें और अधिक जानकारी, नए ब्लॉग और न्यूज़लेटर के लिए हमारी वेबसाइट पर जाएँ।

linktr.ee/grafito.in

कोई सवाल है या हमारे उत्पादों के बारे में और जानना चाहते हैं? हमसे संपर्क करें।

hello@grafito.in grafito.in +91 90740 56134